Manifold MAINSTREAM MANIFOLD

0200HO00402 O MAN x BW MARSHALL x EMORY

LINDENRIGHT MANIFOLD DIME

MARYCLERC C MANIFOLD DELLIMA

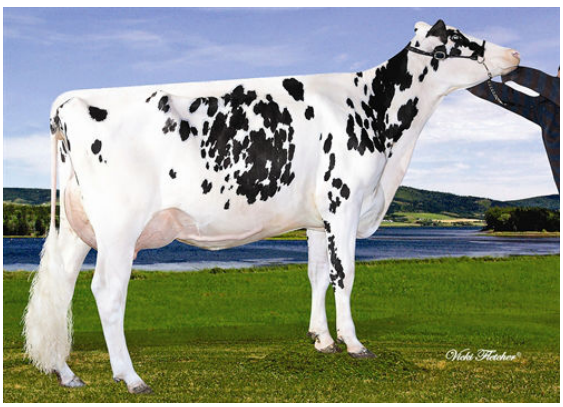

LINDENRIGHT MANIFOLD DELIGHTED

CALVING EASE

O-BEE MANFRED JUSTICE
MAINSTREAM MARSH AEROINE TL TV VG-88-3YR-USA GMD
MARA-THON BW MARSHALL
MAINSTREAM EMORY HERSHEY EX-90-6YR-USA GMD
MJR BLACKSTAR EMORY
MAINSTREAM ADAN HARBOR EX-90-2E-USA

GLPI +2573 PRO$ 490

EX-93-CAN SP DPF RDF BLF CNF XIF BYF CVF HH1F HH2F HH3C HH4F HH5F HH6F HCDF HMWF

Reg. #: HOUSAM135747713	aAa: 231456	AVM: 135,345
Nasc: 09/26/2004	Kappa Caseína: AB	Beta Caseína: A1A2

PRODUÇÃO 3390 Rebanhos 12726 Filhas 99% Rep. GEBV 25*APR

Leite kg	Gordura kg	Gordura %	Proteína kg	Proteína %
1142	**45**	**+0.01**	**39**	**+0.01**
Eficiência Alimentar **98**	BMR **102**	Eficiencia em Metano **103**		

Média das Filhas Leite **12,218 kg** Gordura **478 kg** Proteína **389 kg**

SAÚDE e REPRODUÇÃO **Immunity 90**

Perm. Rebanho	**101**	Imunidade das Vitelas	**93**
C.S.	**97**	Facilidade de Parto	**114**
Fertilidade Filhas	**103**	Facilidade de Parto das Filhas	**96**
Escore de Condição Corporal	**105**	Velocidade Ordenha	**95**
Resistência a Mamites	**97**	Temperamento	**93**
Persistência Lactação	**102**	Resistência Doença Metabólica	**101**

CONFORMAÇÃO 2897 Rebanhos 10444 Filhas 99% Rep. GEBV 25*APR

Conformação	**-7**	Força Leiteira	**1**
Sistema Mamário	**-3**	Garupa	**-2**
Pernas & Pés	**-16**	% B+ ou Melhor	**54**

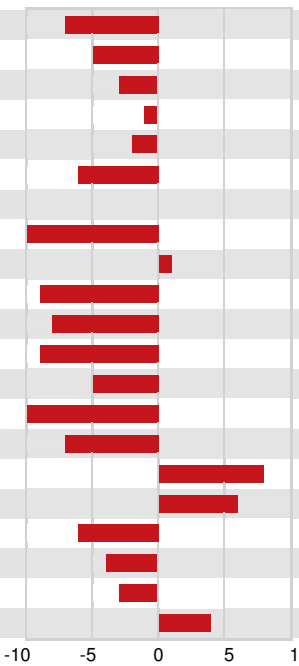

Profundidade Úbere	Profundo	**7D**
Textura Úbere	Indesejável	**-5**
Lig. Médio	Fraco	**-3**
Inserção Úbere Anterior	Fraco	**-1**
Coloc. Tetos Anteriores	Abertos	**2W**
Altura Úbere Posterior	Baixa	**-6**
Largura Úbere Posterior	Estreita	**0**
Coloc. Tetos Posteriores	Abertos	**11W**
Comprimento Tetos	Longos	**1L**
Ângulo Casco	Fraco	**-9**
Profund. Talão	Raso	**-8**
Qualidade Óssea	Grosseira	**-9**
Pernas Vistas de Lado	Retas	**5S**
Pernas Vistas de Trás	Fechadas	**-12**
Estatura	Baixa	**7S**
Largura Peito	Largo	**8**
Profundidade de Corpo	Profundo	**6**
Angulosidade	Grosseiro	**-6**
Lombo	Fraco	**-4**
Ângulo de Garupa	Ísquios Altos	**3H**
Larg. da Garupa	Larga	**4**